

KALENDER

Gemeinde

Reitnau

naturnah und zentral wohnen



2024



www.reitnau.ch

KLKbewegt.ch
KLK für alle Lebenslagen
Reitnau Attelwil

© Jürg Baumberger



© Kathleen Jeremias



Gemeinde- und Vereinstermine:

- 1. Gemeinde Reitnau, Neujahrssuppe
- 5. STV Reitnau, Neujahrshock
- 8. Samariterverein Schöffland, Samariterübung
- 12. Gewerbeverein oberes Suhrental, Neujahrshock
- 12. Helpgruppe Samariter Schöffland, Helpübung
- 14. Allianz Region Schöffland, Allianzgottesdienst und -Jugendgottesdienst
- 19. Jodlerklub Echo, Generalversammlung
- 19. Samariterverein Schöffland, Nothelferkurs
- 20. NVR/A, Führung Sandsteinmuseum Staffelbach
- 20. Samariterverein Schöffland, Nothelferkurs
- 20./21. KTZ Reitnau-Triengen, Kleintierausstellung
- 23. Landfrauen, Generalversammlung

JANUAR

2024

1	Mo	w 1	Neujahr			
2	Di		Berchtoldstag			
3	Mi					
4	Do					
5	Fr					
6	Sa					
7	So					
8	Mo	w 2				
9	Di					
10	Mi					
11	Do					
12	Fr					
13	Sa					
14	So					
15	Mo	w 3				
16	Di					
17	Mi					
18	Do					
19	Fr					
20	Sa					
21	So					
22	Mo	w 4				
23	Di					
24	Mi					
25	Do					
26	Fr					
27	Sa					
28	So					
29	Mo	w 5				
30	Di					
31	Mi					

■ Schulfreie Tage
 ■ Kehricht- und Grünabfuhr
 ■ Kehrichtabfuhr ohne Grünabfuhr



© Domenico Guadagnino



© Stefanie Lehmann



© Domenico Guadagnino

Gemeinde- und Vereinstermine:

- 16.** Samariterverein Schöffland, Nothelferkurs
- 17.** Samariterverein Schöffland, Nothelferkurs
- 23.** Samariterverein Schöffland, GV Samariter
- 25.** Kirchengemeinde, Suppentag
- 27.** Samariterverein Schöffland, Notfälle bei Kleinkindern
- 28.** Landfrauen, Bezirk DV
- 29.** Samariterverein Schöffland, Notfälle bei Kleinkindern

FEBRUAR 2024

1	Do								
2	Fr								
3	Sa								
4	So								
5	Mo	w 6							
6	Di								
7	Mi								
8	Do								
9	Fr								
10	Sa								
11	So								
12	Mo	w 7							
13	Di								
14	Mi								
15	Do								
16	Fr								
17	Sa								
18	So								
19	Mo	w 8							
20	Di								
21	Mi								
22	Do								
23	Fr								
24	Sa								
25	So								
26	Mo	w 9							
27	Di								
28	Mi								
29	Do								



© Stefanie Lehmann



© Stefanie Lehmann



© Stefanie Lehmann

Gemeinde- und Vereinstermine:

- 1. STV Reitnau, 23. Mitgliederversammlung
- 2. SG Wiliberg-Hintermoos, Generalversammlung
- 3. Eidg. und kant. Abstimmungen
- 3. Kirchgemeinde, Jugendgottesdienst stand up
- 8. Helpgruppe Samariter Schöffland, Helpübung
- 8./9. Feuerwehr, FW Kurs
- 8.-10. STV Reitnau, Skiweekend
- 10. MVR, Gratulationskonzert / Jubilarekonzert
- 11. Samariterverein Schöffland, Samariterübung
- 13.-15. Kindergarten und Primarschule, Besuchstage
- 15./16. Jodlerklub Echo, Jahreskonzert
- 15./16. Samariterverein Schöffland, Nothelferkurs

20./21. Häckselaktion

- 21. Samariterverein Schöffland, BLS-AED
- 22. FSG Attelwil, Generalversammlung
- 22. NVR/A, Generalversammlung mit öffentlichem Vortrag
- 24. Kirchgemeinde, Konfirmation
- 25. Samariterverein Schöffland, Sanitätsdienstübung
- 26. Kinderkleider Hol- und Bringtag, Börse
- 27. Kindergarten, Primarschule und Sekundarschule, kreativ und aktiv – gemeinsamer Anlass

MÄRZ

2024

1	Fr				
2	Sa				
3	So				
4	Mo	w 10			
5	Di				
6	Mi				
7	Do				
8	Fr				
9	Sa				
10	So				
11	Mo	w 11			
12	Di				
13	Mi				
14	Do				
15	Fr				
16	Sa				
17	So				
18	Mo	w 12			
19	Di				
20	Mi				
21	Do				
22	Fr				
23	Sa				
24	So	Palmsonntag			
25	Mo	w 13			
26	Di				
27	Mi				
28	Do				
29	Fr	Karfreitag			
30	Sa				
31	So	Ostern			

■ Schulfreie Tage
 ■ Kehricht- und Grünabfuhr
 ■ Kehrichtabfuhr ohne Grünabfuhr





© Jürg Baumberger



© Jürg Baumberger



© Jürg Baumberger

Gemeinde- und Vereinstermine:

- 1. SG Wiliberg-Hintermoos, 4. Wili-Bärger-Schiessse
- 6. SG Wiliberg-Hintermoos, 4. Wili-Bärger-Schiessse
- 7. SG Wiliberg-Hintermoos, 4. Wili-Bärger-Schiessse
- 7. Kirchgemeinde, Jugendgottesdienst stand up
- 12.-14. Gewerbeverein oberes Suhrental, Gewerbeausstellung
- 13. [Alteisensammlung](#)
- 13. SG Wiliberg-Hintermoos / FSG Attelwil, Tag der offenen Schützenhäuser
- 22. Samariterverein Schöffland, Samariterübung
- 27. FSG Attelwil, 1. Obligatorisches

APRIL

2024

1	Mo	w 14	Ostermontag		
2	Di				
3	Mi				
4	Do				
5	Fr				
6	Sa				
7	So				
8	Mo	w 15			
9	Di				
10	Mi				
11	Do				
12	Fr				
13	Sa				
14	So				
15	Mo	w 16			
16	Di				
17	Mi				
18	Do				
19	Fr				
20	Sa				
21	So				
22	Mo	w 17			
23	Di				
24	Mi				
25	Do				
26	Fr				
27	Sa				
28	So				
29	Mo	w 18			
30	Di				



© Domenico Guadagnino



© Jürg Baumberger



© Domenico Guadagnino

Gemeinde- und Vereinstermine:

- 2. SG Wiliberg-Hintermoos, AGSV, Feldschieszen-Kickoff
- 3. Helpgruppe Samariter Schöftland, Helpübung
- 5. Jodlerklub Echo, Jodlerwanderung
- 5. Kirchgemeinde, Jugendgottesdienst stand up
- 9. Kirchgemeinde, Gemeindegtag
- 10. SG Wiliberg-Hintermoos, Obligatorische Übung
- 12. KTZ Reitnau-Triengen, Jungtierschau und Oldtimer-Traktoren
- 12. Jodlerklub Echo, Singen in Kirchleerau
- 13. Samariterverein Schöftland, Samariterübung
- 24. NVR/A, Abendexkursion Fledermäuse, Kapelle St. Ottilien, Ruswil
- 24. Samariterverein Schöftland, Nothelferkurs
- 25. Samariterverein Schöftland, Nothelferkurs
- 27. [Gemeindeversammlung](#)
- 31. Kirchgemeinde, Gemeindegwochenende Hasliberg

MAI

2024

1	Mi				
2	Do				
3	Fr				
4	Sa				
5	So				
6	Mo	w 19			
7	Di				
8	Mi				
9	Do		Auffahrt		
10	Fr				
11	Sa				
12	So		Muttertag		
13	Mo	w 20			
14	Di				
15	Mi				
16	Do				
17	Fr				
18	Sa				
19	So		Pfingsten		
20	Mo	w 21	Pfingstmontag		
21	Di				
22	Mi				
23	Do				
24	Fr				
25	Sa				
26	So				
27	Mo	w 22			
28	Di				
29	Mi				
30	Do				
31	Fr				

■ Schulfreien, schulfreie Tage
 ■ Kehricht- und Grünabfuhr
 ■ Kehrichtabfuhr ohne Grünabfuhr



Gemeinde- und Vereinstermine:

- 1./2. Kirchgemeinde, Gemeindefest Hasliberg
- 1./2. STV Reitnau, Kantonale Meisterschaften
- 5. FSG Attelwil, 2. Obligatorisches
- 7. Helpgruppe Samariter Schöftland, Helpübung
- 7.-9. STV Reitnau, Seeländisches Turnfest
- 9. Eidg. und kant. Abstimmungen
- 9. Kirchgemeinde, Kirchgemeindeversammlung
- 9. Kirchgemeinde, Jugendgottesdienst stand up
- 10. Samariterverein Schöftland, Samariterübung
- 14./15. Samariterverein Schöftland, Nothelferkurs
- 17. Samariterverein Schöftland, Sanitätsdienstübung
- 20. Samariterverein Schöftland, BLS-AED
- 22. NVR/A, Abendbummel zum Thema Artensuchhunde
- 25. MVR, MVR bi de Lüt
- 28.-30. Festlichkeiten rund ums Bergrennen
- 28.-30. Jodlerklub Echo, Zentralschweizerisches Jodlerfest
- 30. Equipe Bernoise + Verein Bergrennen Reitnau, Bergrennen Reitnau
- 30. Kirchgemeinde, Openair-Gottesdienst

JUNI

2024

1 Sa					
2 So	Vatertag				
3 Mo	w 23				
4 Di					
5 Mi					
6 Do					
7 Fr					
8 Sa					
9 So					
10 Mo	w 24				
11 Di					
12 Mi					
13 Do					
14 Fr					
15 Sa					
16 So					
17 Mo	w 25				
18 Di					
19 Mi					
20 Do					
21 Fr					
22 Sa					
23 So					
24 Mo	w 26				
25 Di					
26 Mi					
27 Do					
28 Fr					
29 Sa					
30 So					



Gemeinde- und Vereinstermine:

- 2. MVR , MVR bi de Lüt (Verschiebedatum)
- 8. Samariterverein Schöffland, Sommer-Plauschübung
- 13. SG Wiliberg-Hintermoos, Obligatorische Übung
- 31. Bundesfeier Areal Sägerei Koller, Attelwil, mit dem Jodlerklub Echo

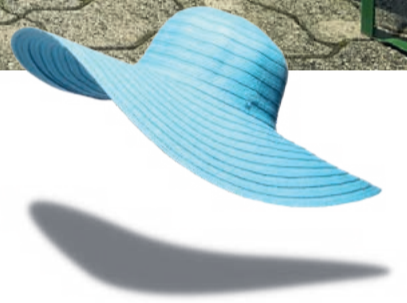

JULI

2024

1 Mo w 27
 2 Di
 3 Mi
 4 Do
 5 Fr
 6 Sa
 7 So
 8 Mo w 28
 9 Di
 10 Mi
 11 Do
 12 Fr
 13 Sa
 14 So
 15 Mo w 29
 16 Di
 17 Mi
 18 Do
 19 Fr
 20 Sa
 21 So
 22 Mo w 30
 23 Di
 24 Mi
 25 Do
 26 Fr
 27 Sa
 28 So
 29 Mo w 31
 30 Di
 31 Mi

■ Schulfreie Tage
 ■ Kehricht- und Grünabfuhr
 ■ Kehrichtabfuhr ohne Grünabfuhr



Gemeinde- und Vereinstermine:

- 4. Kirchgemeinde, Gottesdienst mit anschliessendem Mittagessen
- 7. FSG Attelwil, Übungsschiessen mit anschliessendem Grillplausch
- 11. Kirchgemeinde, Segnungsgottesdienst zum Schulanfang
- 16./17. Samariterverein Schöffland, Nothelferkurs
- 17. Kirchgemeinde, 25-Jahr Jubiläum stand up Jugendgottesdienst
- 18. Kirchgemeinde, Openairgottesdienst
- 23. Helpgruppe Samariter Schöffland, Helpübung
- 24. SG Wiliberg-Hintermoos, Obligatorische Übung
- 31. FSG Attelwil, 3. Obligatorisches

AUGUST

2024

1	Do	Nationalfeiertag		
2	Fr			
3	Sa			
4	So			
5	Mo	w 32		
6	Di			
7	Mi			
8	Do			
9	Fr			
10	Sa			
11	So			
12	Mo	w 33		
13	Di			
14	Mi			
15	Do			
16	Fr			
17	Sa			
18	So			
19	Mo	w 34		
20	Di			
21	Mi			
22	Do			
23	Fr			
24	Sa			
25	So			
26	Mo	w 35		
27	Di			
28	Mi			
29	Do			
30	Fr			
31	Sa			

■ Schulfreien, schulfreie Tage
 ■ Kehricht- und Grünabfuhr
 ■ Kehrichtabfuhr ohne Grünabfuhr



© Stefanie Lehmann



© Petra Hauri



© Alfi Bolliger



© Petra Hauri



Gemeinde- und Vereinstermine:

- 1. Kirchgemeinde, Jugendgottesdienst stand up
- 5. Samariterverein Schöffland, BLS-AED
- 6. Helpgruppe Samariter Schöffland, Kindersamariter
- 7. NVR/A, Nistkastenkontrolle und -Reinigung
- 8. FSG Attelwil, 1. Endschiessen
- 9. Samariterverein Schöffland, Samariterübung
- 15. Kirchgemeinde, Betttagsgottesdienst Wiliberg
- 18. SG Wiliberg-Hintermoos, Herbstversammlung
- 19. Kinderkleider Hol- und Bringtag, Börse
- 20. Samariterverein Schöffland, Nothelferkurs
- 21. NVR/A, Arbeits- und Pflegeeinsatz
- 21. Samariterverein Schöffland, Nothelferkurs
- 22. Eidg. und kant. Abstimmungen
- 22. Kirchgemeinde, Erntedankgottesdienst mit Musikverein
- 22. FSG Attelwil, 2. Endschiessen
- 24. Samariterverein Schöffland, Notfälle bei Kleinkindern
- 26. Samariterverein Schöffland, Notfälle bei Kleinkindern
- 27. SG Wiliberg-Hintermoos, Endschiessen

SEPTEMBER

2024

1 So			
2 Mo w 36			
3 Di			
4 Mi			
5 Do			
6 Fr			
7 Sa			
8 So			
9 Mo w 37			
10 Di			
11 Mi			
12 Do			
13 Fr			
14 Sa			
15 So			
16 Mo w 38			
17 Di			
18 Mi			
19 Do			
20 Fr			
21 Sa			
22 So			
23 Mo w 39			
24 Di			
25 Mi			
26 Do			
27 Fr			
28 Sa			
29 So			
30 Mo w 40			



© Stefanie Lehmann

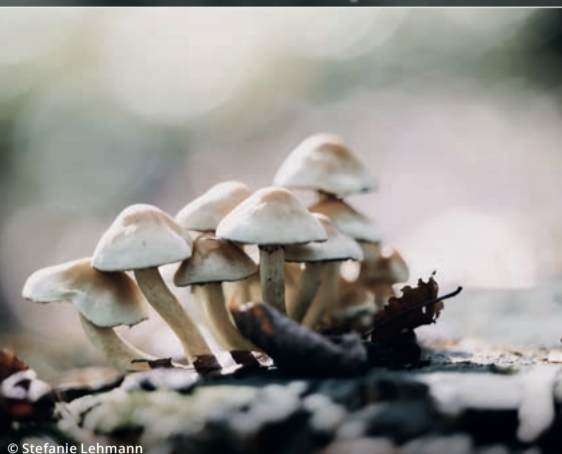

© Stefanie Lehmann

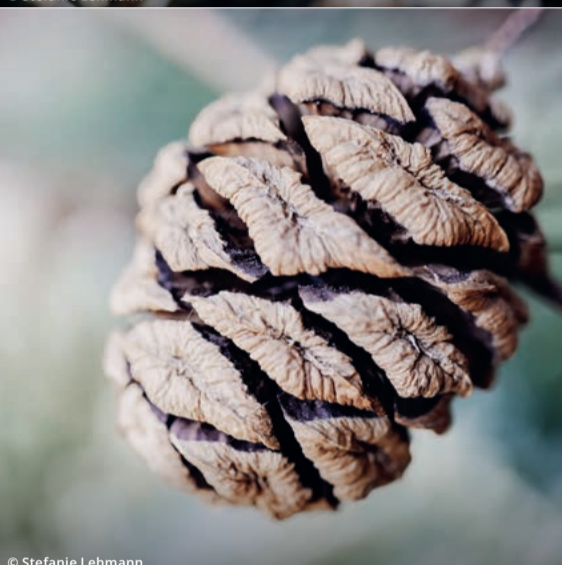

© Stefanie Lehmann



© Stefanie Lehmann



Gemeinde- und Vereinstermine:

- 6. Kirchgemeinde, Jugendgottesdienst stand up
- 8.-11. Kirchgemeinde, Kinderwoche
- 13. Kirchgemeinde, Abschlussgottesdienst Kinderwoche
- 14. Samariterverein Schöffland, Samariterübung
- 18./19. Samariterverein Schöffland, Nothelferkurs
- 19. NVR/A, Arbeits- und Pflegeeinsatz
- 19. Feuerwehr, Hauptübung
- 20. SG Wiliberg-Hintermoos, Endschiessen
- 25. Helpgruppe Samariter Schöffland, Helpübung
- 30./31. Häckselaktion
- 31. Landfrauen, Tag der Pausenmilch

OKTOBER

2024

1	Di				
2	Mi				
3	Do				
4	Fr				
5	Sa				
6	So				
7	Mo	w 41			
8	Di				
9	Mi				
10	Do				
11	Fr				
12	Sa				
13	So				
14	Mo	w 42			
15	Di				
16	Mi				
17	Do				
18	Fr				
19	Sa				
20	So				
21	Mo	w 43			
22	Di				
23	Mi				
24	Do				
25	Fr				
26	Sa				
27	So				
28	Mo	w 44			
29	Di				
30	Mi				
31	Do				

■ Schulfreie Tage
 ■ Kehricht- und Grünabfuhr
 ■ Kehrichtabfuhr ohne Grünabfuhr



© Domenico Guadagnino



© Stefanie Lehmann



© Domenico Guadagnino

Gemeinde- und Vereinstermine:

- 1./2. MVR, Jahreskonzert
- 2. NVR/A, Arbeits- und Pflegeeinsatz
- 3. Kirchgemeinde, Kirchgemeindeversammlung
- 3. Kirchgemeinde, Jugendgottesdienst stand up
- 6. Landfrauen, Rüeblimärt Aarau
- 7. Samariterverein Schöftland, BLS-AED
- 8. Helpgruppe Samariter Schöftland, Helpübung
- 9. FSG Attelwil, Absenden
- 10. Allianz Region Schöftland, Gottesdienst Sonntag für verfolgte Christen
- 11. Samariterverein Schöftland, Samariterübung
- 12. Kindergarten und Primarschule, Laternenumzug
- 12. Landfrauen, Räbeliechtliumzug
- 14. Kindergarten und Primarschule, Verschiebedatum Laternenumzug
- 15. Samariterverein Schöftland, Nothelferkurs
- 16. NVR/A, Helfer- und Schlusschock
- 16. Samariterverein Schöftland, Nothelferkurs
- 22. Samariterverein Schöftland, Sanitätsdienstübung
- 23. SG Wiliberg-Hintermoos, Schützenabend
- 24. Eidg. und kant. Abstimmungen
- 24. Kirchgemeinde, Gottesdienst zum Ewigkeitssonntag
- 25. Gemeindeversammlung
- 30. STV Reitnau, Back to life-Party

NOVEMBER

2024

1	Fr				
2	Sa				
3	So				
4	Mo	w 45			
5	Di				
6	Mi				
7	Do				
8	Fr				
9	Sa				
10	So				
11	Mo	w 46			
12	Di				
13	Mi				
14	Do				
15	Fr				
16	Sa				
17	So				
18	Mo	w 47			
19	Di				
20	Mi				
21	Do				
22	Fr				
23	Sa				
24	So				
25	Mo	w 48			
26	Di				
27	Mi				
28	Do				
29	Fr				
30	Sa				

■ Schulferien, schulfreie Tage
 ■ Kehricht- und Grünabfuhr
 ■ Kehrichtabfuhr ohne Grünabfuhr



Gemeinde- und Vereinstermine:

- 1. Kirchgemeinde, Jugendgottesdienst stand up
- 4. Samichlausgesellschaft, Samichlaus beim Waldhaus
- 6. Helpgruppe Samariter Schöffland, Helpübung
- 9. Samariterverein Schöffland, Chlaushock
- 13. Samariterverein Schöffland, Nothelferkurs
- 14. Samariterverein Schöffland, Nothelferkurs
- 21. Kirchgemeinde, Sonntagschule: Weihnachtsfeier
- 25. Kirchgemeinde, Weihnachtsgottesdienst mit Musikverein

DEZEMBER

2024

1 So	1. Advent			
2 Mo	w 49			
3 Di				
4 Mi				
5 Do				
6 Fr				
7 Sa				
8 So	2. Advent			
9 Mo	w 50			
10 Di				
11 Mi				
12 Do				
13 Fr				
14 Sa				
15 So	3. Advent			
16 Mo	w 51			
17 Di				
18 Mi				
19 Do				
20 Fr				
21 Sa				
22 So	4. Advent			
23 Mo	w 52			
24 Di				
25 Mi	Weihnachten			
26 Do	Stephanstag			
27 Fr				
28 Sa				
29 So				
30 Mo	w 1			
31 Di	Silvester			

■ Schulferien, schulfreie Tage
 ■ Kehricht- und Grünabfuhr
 ■ Kehrichtabfuhr ohne Grünabfuhr

Vereinsproben

Tag	Verein	Turnus/Zeit	Ort
Montag	STV GeTu	18.15 – 20.00 Uhr	Turnhalle
	STV Damen	20.15 – 21.45 Uhr	Turnhalle
Dienstag	Mukiturnen	16.30 – 18.00 Uhr	Turnhalle
	STV Jugi Boys	18.00 – 19.00 Uhr	Turnhalle
	STV Jugi Girls	19.00 – 20.00 Uhr	Turnhalle
	STV Aktive	20.15 – 21.45 Uhr	Turnhalle
	Musikverein	20.15 – 21.30 Uhr	KGH
Mittwoch	Altersturnen	14.00 – 15.00 Uhr	Turnhalle
	STV Kitu	17.30 – 18.30 Uhr	Turnhalle
	Plauschvolleyball	18.30 – 20.15 Uhr	Turnhalle
	Badminton	20.15 – 22.00 Uhr	Turnhalle
	Volkstanzgruppe Attelwil	20.30 – 22.00 Uhr	Gemeindesaal Attelwil
Donnerstag	Sportclub Kinder	18.15 – 19.00 Uhr	Turnhalle
	Sportclub Erwachsene	19.00 – 20.15 Uhr	Turnhalle
	Jodlerklub Echo	20.00 – 22.00 Uhr	Singzimmer
	STV Männer	20.15 – 21.45 Uhr	Turnhalle
Freitag	Badminton	18.45 – 20.15 Uhr	Turnhalle
	STV Aktive	20.15 – 21.45 Uhr	Turnhalle
Samstag	Verein Atlas Suhr-Valley	09.30 – 12.00 Uhr	Turnhalle
	Badminton	15.00 – 18.00 Uhr	Turnhalle
	Jugendgruppe	19.30 – 21.30 Uhr	Turnhalle
Sonntag	Sportclub Erwachsene	10.00 – 12.00 Uhr	Turnhalle
	Jugendgruppe	14.00 – 16.00 Uhr	Turnhalle

Weitere Informationen auf www.reitnau.ch, Kultur und Freizeit, Vereine

Schulferien

Schuljahr 2023 / 2024	Wochen	Daten	Bemerkungen
Weihnachten	52 – 01	25. Dez. bis 5. Jan. 2024	
Sportferien	05 – 06	29. Jan. bis 9. Febr. 2024	
Frühlingsferien	15 – 16	8. bis 19. April 2024	
Sommerferien	28 – 32	8. Juli bis 9. Aug. 2024	
Schuljahr 2024 / 2025			Schulbeginn: 12. August 2024
Herbstferien	40 – 41	30. Sept. bis 11. Okt. 2024	
Weihnachten	52 – 01	23. Dez. bis 3. Jan. 2025	
Sportferien	05 – 06	27. Jan. bis 7. Febr. 2025	
Frühlingsferien	15 – 16	7. bis 17. April 2025	
Sommerferien	28 – 32	7. Juli bis 8. Aug. 2025	
Schuljahr 2025 / 2026			Schulbeginn: 11. August 2025

Schulfreie Tage festgesetzt vom Kanton: Karfreitag, Ostermontag, Nachmittag des 1. Mai, Auffahrt, Pfingstmontag, Bundesfeiertag

Schulfreie (Halb-)Tage festgesetzt von der Schulleitung: Vormittag des 1. Mai (Markttag in Schöftland), Freitag nach Auffahrt, Freitag vor Sommerferien

Kontakt Daten Behörden

Sanitätsnotruf 144	Feuerwehrnotruf 118	Polizeinotruf 117	Notfallarzt 062 746 66 99
Behörde	Adresse	Telefon	Email
Gemeindeverwaltung	Kratz 4, Reitnau	062 738 77 38	kanzlei@reitnau.ch
Gemeindeammann	Katrin Burgherr	062 726 30 82	katrin.burgherr@reitnau.ch
Gemeindebauamt	Guido Rölli	079 455 77 18	bauamt@reitnau.ch
Schulverwaltung	Maja Harlacher-Gafner	062 738 77 33	maja.harlacher@schulen-aargau.ch

Kontakt Daten Vereine

Verein	Kontakt	Telefon	Adresse	Ort
Turnen – fit und zwäg	Sonja Koch-von Siebenthal	062 726 11 31	Längmattstrasse 10	6235 Winikon
Badminton-Club Reitnau	Carmen Leimgrübler	079 406 18 37	Bleichenmattstr. 24	5000 Aarau
Chrischona Gemeinde Kirchleerau-Reitnau	Jim Bühler	062 726 11 50	Dorfstrasse 73	5054 Kirchleerau
Feldschützengesellschaft Attelwil	Beat Rölli	079 519 73 34	Oberdorfstrasse 20	5056 Attelwil
SG Wiliberg-Hintermoos	Christian Schär	076 469 49 59	Wirtshüslistrasse 8	4665 Oftringen
Feuerwehr Reitnau	Pascal Steiger	079 206 78 48	Mattenweg 22	5057 Reitnau
Gewerbeverein Oberes Suhrental	Rita Rölli	078 610 28 89	Halde 9	5057 Reitnau
Jagdgesellschaft/Jagdaufsicht Attelwil	Ulrich Stocker	079 948 48 59	Klempen 4	5056 Attelwil
Jagdgesellschaft/Jagdaufsicht Reitnau	Peter Lehmann	062 758 11 59	Längacker 69	5058 Wiliberg
Jodlerklub Echo	Andreas Koller	062 726 33 09	Steingasse 352	5054 Moosleerau
Jugendgruppe Reitnau	Tobias Aldrian	076 437 58 77	Hubelstrasse 28	5057 Reitnau
Kirchgemeinde (ref.)	Sibylle Müller	079 712 63 61	Hofacker 3	5057 Reitnau
Kleintierzüchterverein	Markus Rey	062 726 24 21	Dorfstrasse 11	5057 Reitnau
Landfrauenverein	Christa Strub	079 638 83 42	Schützenhausstr. 1	5056 Attelwil
Musikverein Reitnau	Brigitte Ziegler-Stöckli	062 726 20 40	Rüssli 8	5057 Reitnau
Natur- und Vogelschutzverein	Daniel Hauri	062 721 34 04	Höhenweg 17	5040 Schöftland
Plauschvolleyball	Ursula Bucher	079 201 03 18	Oberfeld 12	5053 Staffelbach
Samichlausgesellschaft Reitnau/Attelwil	André Lehmann	079 221 58 35	Hubelstrasse 12	5057 Reitnau
Samariterverein Schöftland	Cornelia Muscia	078 734 27 63	Am Bach 329	5054 Moosleerau
Schweiz. Volkspartei SVP	Rudolf Burgherr	062 726 10 53	Hubelstrasse 20	5057 Reitnau
Sportclub Reitnau 2K7	Jonas Mauch	079 126 34 75	Oberdorfstrasse 9	5057 Reitnau
STV Reitnau	Lukas Morgenthaler	079 284 54 98	Störzli 3	5057 Reitnau
Verein right now	Morris Müller	076 331 02 44	Henzmannstr. 43	4800 Zofingen
Verein Spielgruppe Müslinäscht	Tatjana Wirz	062 721 26 36	Vorgasse 31	5057 Reitnau
Volkstanzgruppe Attelwil	Käthi Reinhard-Baumann	062 726 18 87	Dorf 2	5056 Attelwil
Atlas Suhr-Valley	Verein Atlas Suhr-Valley	062 723 87 46	Hauptstrasse 5	5057 Reitnau
VIVA Höttli Reitnau	Janick Lehmann	079 284 29 88	Feldacherweg 9	5057 Reitnau

Abfallentsorgungsplan und Sammlungen im Jahre 2024 in der Gemeinde Reitnau

KEHRICHTABFUHR

Die Kehrriechtabfuhr findet **grundsätzlich im Anschluss an die Grüngutabfuhr jeden Mittwoch** statt (im Kalendarium grün und braun markiert):

Privatpersonen können Kehrriecht in grossen Mengen auch direkt bei der Kehrriechtverbrennungsanlage Buchs abliefern (betrifft Kehrriecht bei «Zügeltermin»). Das Abfuhrgut ist am frühen Morgen ab 6.00 Uhr bereitzustellen. **Bitte kein Altglas und kein Altpapier in die Kehrriechtabfuhr geben.**

Sammelstelle Reitnau, Karton- und Papiersammlung

Karton und Papier kann zu den **ordentlichen Öffnungszeiten** der Multisammelstelle beim Gemeindebauamt Bergstrasse/Reckholderhubel in den bereitstehenden Container deponiert werden. **Bitte kein Sagex in der Kartonmulde deponieren.**

Sammelstelle Attelwil, Karton- und Papiersammlung

Jeden 1. Freitag/Samstag im Monat jeweils von Freitag ab 14.00 Uhr bis Samstag, 11.00 Uhr steht beim Werkhof Attelwil ein frei zugänglicher Sammelcontainer zur gesonderten Entsorgung von Karton und Papier.

MULTISAMMELSTELLE GEMEINDEBAUAMT BERGSTRASSE/RECKHOLDERHUBEL

Öffnungszeiten: Montag, 16.00 bis 20.00 Uhr, Mittwoch, 16.00 bis 20.00 Uhr und Samstag, 9.00 bis 16.00 Uhr.

Es werden folgende Entsorgungsmöglichkeiten bei der Multisammelstelle angeboten, wobei darauf hingewiesen wird, dass die Benutzer der Multisammelstelle dafür zu sorgen haben, dass eine strikte Ordnung eingehalten wird:

Sammelmulde für Altglas	Im Glas-Container können deponiert werden: Flaschen, Lebensmittel- und Medizingläser. Das Glas ist getrennt nach Farben, ohne Inhalt und gereinigt zu deponieren. Verschlüsse aus Metall, Kunststoff, Porzellan und Kork sowie Umhüllungen aus Holz, Karton oder Geflecht sind zu entfernen. Nicht in den Glas-Container gehören: Fenster- und Spiegelglas, Neonröhren, Glühlampen (Rückgabe bei Verkaufsstellen benützen).
Nespresso-Kapseln	Entsorgung in separatem Container möglich (nur Nespresso-Kapseln)
Weissblech Dosen	Konservendosen, Büchsen auswaschen, Papier entfernen.
Aluminium	Getränkedosen, Folien, Joghurtdeckel, Senf- und Mayonnaisetuben sowie Alu-Spraydosen.
Altöl	Speiseöle, Schmier- und Mineralöle getrennt sammeln.
PET-Sammelstelle	Bitte nur PET-Getränkeflaschen abgeben (ohne Öl-, Essig-, Milch- und Shampooflaschen, Becher, Flaschen aus anderen Kunststoffen und Kosmetikverpackungen).
Textilien, Schuhe	Tell-Tex-Container, Kleider verpackt, Schuhe gebündelt. Sammelaktionen werden separat angekündigt.

MULTISAMMELSTELLE WERKHOF, KIRCHMATTSTRASSE 27, ATTELWIL

Sammelmulde für Altglas	Im Glas-Container können deponiert werden: Flaschen, Lebensmittel- und Medizingläser. Das Glas ist getrennt nach Farben, ohne Inhalt und gereinigt zu deponieren. Verschlüsse aus Metall, Kunststoff, Porzellan und Kork sowie Umhüllungen aus Holz, Karton oder Geflecht sind zu entfernen. Nicht in den Glas-Container gehören: Fenster- und Spiegelglas, Neonröhren, Glühlampen (Rückgabe bei Verkaufsstellen benützen).
Nespresso-Kapseln	Entsorgung in separatem Container möglich (nur Nespresso-Kapseln)
Weissblech Dosen	Konservendosen, Büchsen auswaschen, Papier entfernen.
Aluminium	Getränkedosen, Folien, Joghurtdeckel, Senf- und Mayonnaisetuben sowie Alu-Spraydosen.
Bauschutt	Kleinmengen von Backsteinen, Erde, Ton- und Zementwaren sowie Gips und Kalk Kein Isoliermaterial wie Sagex, Kunststoff, Altmetall, Sperrgut
Altöl	Speiseöle, Schmier- und Mineralöle getrennt sammeln.
Pet-Sammelstelle	Bitte nur PET-Getränkeflaschen abgeben (ohne Öl-, Essig-, Milch- und Shampooflaschen, Becher, Flaschen aus anderen Kunststoffen und Kosmetikverpackungen).
Textilien, Schuhe	Tell-Tex-Container, Kleider verpackt, Schuhe gebündelt. Sammelaktionen werden separat angekündigt.

TIERKADAVER

In der regionalen Kadaversammelstelle bei der ARA Schöftland können ganze Tiere bis max. 50 kg oder Teile davon mit demselben Maximalgewicht ohne jegliche Verpackung in den bereitgestellten Kübeln im frei zugänglichen und speziell bezeichneten Kadaverraum deponiert werden. Die Kosten übernimmt die Gemeinde Reitnau. Bei Tierkadaver über 50 kg bis 200 kg werden 1/3 der Gebühren an den Verursacher in Rechnung gestellt.

Grossvieh über 200 kg wird direkt von der Firma GZM, Lyss, Extraktionswerk AG, Lyss, abgeholt (Tel. 032/387 47 87).

KUNSTSTOFFSAMMELSTÄCKE

Private Entsorgung von Kunststoff-Sammelsäcken wie bisher bei Multisammelstelle Bergstrasse Reitnau durch privaten Anbieter. Verkauf von Kunststoff-Sammelsäcken zum Preis von CHF 2.50 bei der Gemeindekanzlei Reitnau. Abgabe beim Werkhof Attelwil jeweils 1. Freitag/Samstag jeweils von Freitag ab 14.00 Uhr bis Samstag um 11.00 Uhr oder beim Werkhof Reitnau.

GRÜNGUTABFUHR

Die Grüngutabfuhr findet **von April bis November jeden Mittwoch, von Dezember bis März jeden zweiten Mittwoch grundsätzlich vor der Kehrriechtabfuhr** statt (im Kalendarium grün markiert):

Das gehört in die Grüngutsammlung

Gartenabfälle: Rasen- und Wiesenschnitt, Strauch- und Baumschnitt, Stauden von Blumen und Gemüse, Laub, Unkraut und Fallobst, Balkon- und Topfpflanzen (ohne Topf)

Haushaltsabfälle: Rüstabfälle, Kaffeesatz, Kleintiermist, Eierschalen, Compo-Bag (EN 13432)

Speisereste: Obst, Gemüse, Salat, Speisereste, Brot und Gebäck, Käse, Fisch und Fleisch, diverse Fette

Das gehört NICHT in die Grüngutsammlung

Asche, Batterien, Blechdosen, Glas, Hundekot, Kaffeekapseln, Katzensand, Kunststoff, Medikamente, Metall, Mineralöl, Staubsauger-säcke, Steine, Strassenwischgut, Textilien, unverrottbare Schnüre, Windeln

GRÜNGUT-SAMMELSTELLE ATTELWIL BEI DER ARA

Die Grüngutsammelstelle bei der ARA Attelwil ist jeweils **in der Woche mit einer Grüngutabfuhr am Samstag von 10.00 bis 11.00 Uhr offen**. Es kann weiterhin Grüngut analog voranstehender Auflistung abgegeben werden.

Neu wird bei der ARA Sammelstelle auch folgendes Material angenommen:

1. Mulde Nr. 1: Kleinmengen Bauschutt (Backsteine, Keramik, Ton, Zementwaren und Bauglas)
2. Mulde Nr. 2: Kleinmengen Beton
3. Astmaterial ohne Laub (bis 8 cm Dicke via Grüngutentsorgung möglich)

Verantwortlicher Leiter der Sammelstelle ist Daniel Hochuli, Reitnau.

DEPONIE GEHREN: GESCHLOSSEN

HÄCKSELAKTION

An folgenden Daten fahren wir bei Ihnen vorbei und häckseln alles kompostierbare Material aus Garten und Hecken (Äste müssen geordnet deponiert werden):

je Mittwoch/Donnerstag **Die ersten 10 Minuten erfolgen zu einer Weiterverrechnung von pauschal CHF 30.-.**
20./21. März Für eine längere Benützung werden über die ganze Benützungsdauer gesehen kosten-
30./31. Oktober deckende CHF 36.60 pro 10 Minuten in Rechnung gestellt.

ALTMETALL UND HAUSHALTGERÄTE

Am Samstag, 13. April 2024, von 9.00 bis 11.00 Uhr findet eine Sammlung von Altmittel (Eisen, Blech, Kupfer und andere Metalle) und Haushaltgeräten bei der Multisammelstelle beim Gemeindebauamt Reitnau statt, wobei ein allfälliger Entsorgungspreis in BAR zu bezahlen ist.

Gebührenfreie Entsorgung bei folgenden Geräten:

- Kühlgeräte und Kühl-Vitrinen
- Fernsehgeräte und Monitore
- Elektro- und Elektronikgeräte
- Tonerkartuschen und Tintenpatronen
- Haushalt-Grossgeräte wie Herde, Tumbler, Waschmaschinen, Geschirrspüler
- Haushalt-Kleingeräte wie Mixer, Kaffeemaschinen, Rasierer
- Batterien (Haushalt)

Kostenpflichtige Entsorgung von Geräten

- Boiler mit PUR-Schaum-Isolierung CHF 25.- pro Stück
 - PW-Batterien CHF 5.- pro Stück
 - LKW-Batterien CHF 15.- pro Stück
 - Altreifen (Traktorpneus auf Anfrage)
- Die Preise verstehen sich exkl. MWST.
Preisänderungen bleiben vorbehalten.

Es besteht auch die Möglichkeit, kleinere und grössere Mengen von

- Altpapier, Karton, Alteisen, Aluminium, Kupfer, Kupferkabel, Messing
- Elektrogeräte, Haushaltgeräte und Kühlschränke
- Personenwagen, Motorräder, Fahrräder, Anhänger

während den normalen Öffnungszeiten am

**Montag bis Freitag
Samstag, jeder 3. im Monat**

- Leuchtstoffröhren
- Altreifen
- Abbruchholz und diverser Materialien von 7.30 bis 11.30 und 13.30 bis 17.00 Uhr von 9.00 bis 11.00 Uhr

direkt an die Firma Hediger Recycling AG, Grabmattenstrasse 10 (oberhalb Gebäude Superba), Büron LU, abzuliefern (Tel. 041 933 16 69, info@hediger-recycling.ch).

LEUCHTSTOFFRÖHREN, TECHNISCHE GERÄTE, EDV-ANLAGEN

Alle Arten von Leuchtkörpern und Geräten wie Fernsehapparate, Radios, EDV-Anlagen, Recorder, Rechner etc. müssen an die Verkaufsstellen zurückgegeben werden und können nicht der Kehrriechtabfuhr mitgegeben werden. **Für die Daten von in Containern bei den Sammelstellen vorgefundenen Speichermedien wird keine Haftung übernommen.**

PNEUS

Alte Pneus von Autos, Traktoren, Lastwagen usw. müssen an die Verkaufsstellen zurückgegeben werden.

ALTBATTERIEN

Quecksilberbatterien, Knopfbatterien und alle übrigen Batterien dürfen auf keinen Fall der Kehrriechtabfuhr mitgegeben werden. Bitte geben Sie die verbrauchten Batterien der Verkaufsstelle zurück. Die Sammelstelle befindet sich beim Ölcontainer.

SONDERABFÄLLE

DROGERIEN/APOTHEKEN

Rückgabe an Drogerien und Apotheken, für die Gemeinde Reitnau sind dies:
Lindenapotheke AG im Zentrum, Dorfstrasse 13, Schöftland.

Folgende Giftabfälle können abgegeben werden: Farben und Lackreste, Klebstoffe, Lösungsmittel, Reinigungsmittel, Pflanzen- und Holzschutzmittel, Säuren, Laugen, weitere Chemikalien, Altmittel aus Selbstmedikation, Thermometer und andere Geräte mit Quecksilber. Die Chemikalien müssen in einem gut verschlossenen und beschrifteten Gebinde zurückgebracht werden.

HERAUSGEBER

Gemeinde Reitnau
www.reitnau.ch

KOORDINATION

KLK Reitnau Attelwil
www.klkbewegt.ch

BILDER

Jürg Baumberger, Reitnau
Alfi Bolliger, Reitnau
Domenico Guadagnino, Reitnau
Kathleen Jeremias, Reitnau
Petra Hauri, Reitnau
Stefanie Lehmann, Reitnau

KONZEPT & GESTALTUNG

Jürg Baumberger, Reitnau
j.baumberger@fibermail.ch

PRODUKTION

Emil Frey Digital AG
Bahnhofstrasse 17, 5745 Safenwil
emilfreydigital.ch
print@emilfrey.ch

